

1ª EDIÇÃO ESPECIAL

O JUBILADO



Impresso Especial

9912245419 - DR/RS
AACRT

...CORREIOS...

Rua Dr. Ramiro D'Ávila, 176
CEP 90620-050 - POA/RS
Telefone: 51 3219.1050
aacrt@aacrt.com.br

Informativo da Associação dos Aposentados da CRT – Ano 22 – Nº 136 – Abril/Maio 2011

Por uma AACRT mais forte e segura

Esta Edição Especial traz a grande novidade do ano para todos os sócios efetivos da AACRT, que é a possibilidade de inclusão, como sócios contribuintes, de seus parentes consanguíneos (em 1º, 2º e 3º graus), que se constituem por Pai, Mãe, Filhos e Menores sob guarda, Irmãos, Avós e Netos, Tios, Sobrinhos, Bisnetos e Bisavós (neste grupo incluem-se os cônjuges dos parentes consanguíneos); e parentes por afinidade (do cônjuge ou companheiro(a) até segundo grau, incluindo Enteados, Menores sob guarda judicial e Sogros, Netos e Avós (nestes grupos incluem-se os cônjuges dos parentes consanguíneos e por afinidade).

Essa iniciativa vai permitir que muitas pessoas ligadas aos nossos associados possam usufruir do plano de saúde da AACRT e das suas vantagens exclusivas negociadas com a Unimed. Leia as informações desta edição e procure a Associação. Além disso, como sócios contribuintes, poderão utilizar todos os demais convênios, serviços, passeios e vantagens que a AACRT proporciona ao seu quadro social.

“Precisamos buscar o crescimento”

O Relatório da Diretoria Executiva do ano de 2010 e os pareceres do Conselho Fiscal e do Conselho de Administração, manifestaram preocupação com relação à questão das contingências fiscais e os valores envolvidos, caso a AACRT no futuro seja obrigada a recolher à Previdência Social as contribuições sobre as faturas da Unimed, fato este que tem opiniões controversas entre os juristas e as instâncias julgadoras e nada conclusivas até o momento.

Consciente desses fatos, porém, o Diretor Presidente da Associação Newton Lehueur, na Assembléia Geral Ordinária instalada na Sede Social da AACRT no dia 26 de abril de 2011, comentou a situação e apresentou alternativas de saída, que deverão ser aprovadas pelos associados em Assembléia Geral Extraordinária a ser marcada ainda no ano de 2011.

Além das atitudes necessárias para combater o evento das contingências fiscais da AACRT, o Diretor Presidente ressaltou ainda o fato de que a massa de sócios efetivos da Entidade está envelhecida e estagnada (sem novas entradas), devido à situação do plano de benefícios BrTPREV, que está fechado para o ingresso de novos participantes, o que agrava e dificulta o gerenciamento do plano de saúde e do seguro de vida. Segundo o Diretor Presidente, a AACRT precisa de novos sócios, com menos idade, para equilibrar e oxigenar o grupo de usuários do plano de saúde Unimed e do seguro de vida em grupo.

Precisa crescer para ter sustentabilidade e dar tranquilidade a todos os associados. Isso é oxigenar.



www.aacrt.com.br

Ligue para: 51 3219.1050

Um quadro de sócios cada vez maior

Graças a ações adotadas pela AACRT em 2010, o número de associados aumentou 13,44%, passando de 3.407 para 3.865 sócios (3.561 efetivos e 304 contribuintes). O número geral cresceu, mas a quantidade de sócios contribuintes precisa ser ainda maior para permitir que o plano de saúde fique mais equilibrado. Nosso grupo, devido à média etária alta, utiliza muito os serviços médicos e hospitalares e isto faz aumentar cada vez mais o

custo do plano de saúde.

Considerando que o grupo de sócios efetivos crescerá muito pouco, a solução encontrada pela Diretoria Executiva da AACRT para melhorar a média de idade do quadro social, então, foi propor alterações estatutárias para permitir a entrada de um maior número de sócios contribuintes e ampliar essa categoria de associados, a ser formada presumidamente por pessoas mais jovens.



Sócios AACRT	Dez 2009	Dez 2010	Crescimento	Crescimento%
Efetivos	3.299	3.561	262	7,94%
Contribuintes	108	304	196	81,48%
Total	3.407	3.865	458	13,44%

Conheça as categorias de sócios (Capítulo II, Art.5º, do Estatuto):

Sócios Efetivos

São os associados aposentados e pensionistas assistidos pela Fundação dos Empregados da Companhia Riograndense de Telecomunicações FCRT ou suas sucessoras.

Sócios Contribuintes

Incluem-se nesta categoria os empregados não aposentados, os aposentados e pensionistas de empresas do setor de telecomunicações, os ascendentes e descendentes dos assistidos, de trabalhadores das demais empresas do setor de telecomunicações, assim como seus ascendentes e descendentes e dos ex-empregados da Fundação CRT e seus ascendentes e descendentes.

Sócios Beneméritos

São sócios efetivos que tenham prestado relevantes serviços à Associação e que, por proposta de, no mínimo cem sócios efetivos com direito a voto, da Diretoria Executiva ou do Conselho de Administração, com ratificação da Assembléia Geral Ordinária.

Sócios Honorários

São pessoas estranhas ao quadro de sócios efetivos que, por terem prestado relevantes serviços à Associação, a juízo do Conselho de Administração e aprovação da Assembléia Geral Ordinária, recebem a distinção de sócios honorários.

Procedimento para tornar-se sócio contribuinte na AACRT

A partir de 1º de junho os interessados poderão se associar à AACRT.

Para inscrever-se como sócio contribuinte é necessário preencher a ficha social, que pode ser baixada diretamente no site da AACRT (www.aacrt.com.br), com os dados correspondentes ao sócio contribuinte, assinar e enviar para a AACRT, juntamente com duas fotos 3x4 e cópia dos seguintes documentos: RG, CPF, comprovante de residência, certidão de casamento ou contrato de união estável e RG do Sócio.

Esse procedimento pode ser realizado pessoalmente na AACRT. Para isso, ligue para o número (51) 3219 1050 e agende um horário de atendimento na AACRT.

Como fazer parte do Plano Unimax da Unimed

Conforme a Resolução Normativa nº 195, de 14/07/2009, da Agência Nacional de Saúde Suplementar - ANS, somente poderão fazer parte do plano de saúde as pessoas associadas à entidade AACRT (gestora do plano).

Após homologação da inscrição pela Diretoria da AACRT, os parentes dos sócios efetivos poderão aderir ao plano de saúde Unimed. Para tanto é necessário agendar um atendimento na AACRT pelo telefone (51) 3219 1050, e preencher o Termo de Adesão diretamente na AACRT, na Rua Ramiro D'Ávila, 176, Bairro Azenha.

É necessário que o interessado apresente os seguintes documentos para sua adesão ser validada:

- Cópia da identidade e do CPF do titular e dos beneficiários (para menores de 18 anos, pode juntar a certidão de nascimento); Comprovante de residência do titular (conta de luz ou telefone), comprovante de renda atualizado do titular (será avaliada a capacidade financeira para inclusão no plano).

Além disso, o interessado precisa preencher também o formulário intitulado "Declaração de Saúde", onde serão informadas as doenças preexistentes do titular e dos seus beneficiários.

Para novos usuários do plano de saúde a Unimed Porto Alegre, atendendo dispositivo da ANS, exige o cumprimento de carências regulamentares.



Mudança vai permitir a entrada de novos sócios contribuintes

Na reunião ordinária do Conselho de Administração do dia 27/04/2010, Ata nº 163, o Presidente Newton encaminhou proposta de mudanças no Estatuto com vistas à inclusão de novos sócios contribuintes, levando em conta o que define a Resolução nº 195, de 14/07/2009, emitida pela Agência Nacional de Saúde Suplementar - ANS, em seu Capítulo 11, Seção 111, Subseção I, Artigo 9º, Inciso VII, Parágrafo 1º, que diz o seguinte: "Poderá ainda aderir ao plano privado de assistência à saúde coletivo por adesão, desde que previsto contratualmente, o grupo familiar do beneficiário titular até o terceiro grau de parentesco consanguíneo, até o segundo grau de parentesco por afinidade, cônjuge ou companheiro".

Como a Unimed não aceitou a inclusão de

tal cláusula, alegando não ser usual em seus contratos, nos quais são aceitos apenas a participação dos dependentes legais dos usuários titulares, uma providencial mudança no Estatuto da AACRT permitirá a entrada de novos sócios, promovendo a necessária oxigenação do quadro, além de criar a oportunidade aos parentes dos sócios efetivos de fazer parte do nosso excelente plano de saúde. A cláusula aprovada pelo Conselho de Administração que alterou o Estatuto "ad referendum" da Assembleia Geral Extraordinária foi a seguinte: Art. 5º, §2º, a) O grupo familiar dos sócios efetivos até o terceiro grau de parentesco consanguíneo e o grupo familiar até o segundo grau de parentesco por afinidade do cônjuge ou companheiro, consideran-

do-se inclusos, em ambos os casos, os cônjuges dos parentes.



Trocando em miúdos, que parentes podem mesmo aderir?

Por consangüinidade:

1º Grau: Pai, Mãe, Filhos e Menores sob guarda.

2º Grau: Irmãos, Avós e Netos.

3º Grau: Tios, Sobrinhos, Bisnetos e Bisavós

Neste grupo incluem-se os cônjuges dos parentes consanguíneos.

Por afinidade do cônjuge ou companheiro (a):

1º Grau: Enteado, Menores sob guarda e Sogros.

2º Grau: Netos e Avós.

Neste grupo incluem-se os cônjuges dos parentes por afinidade

QUEM PODE ADERIR (Por consangüinidade)

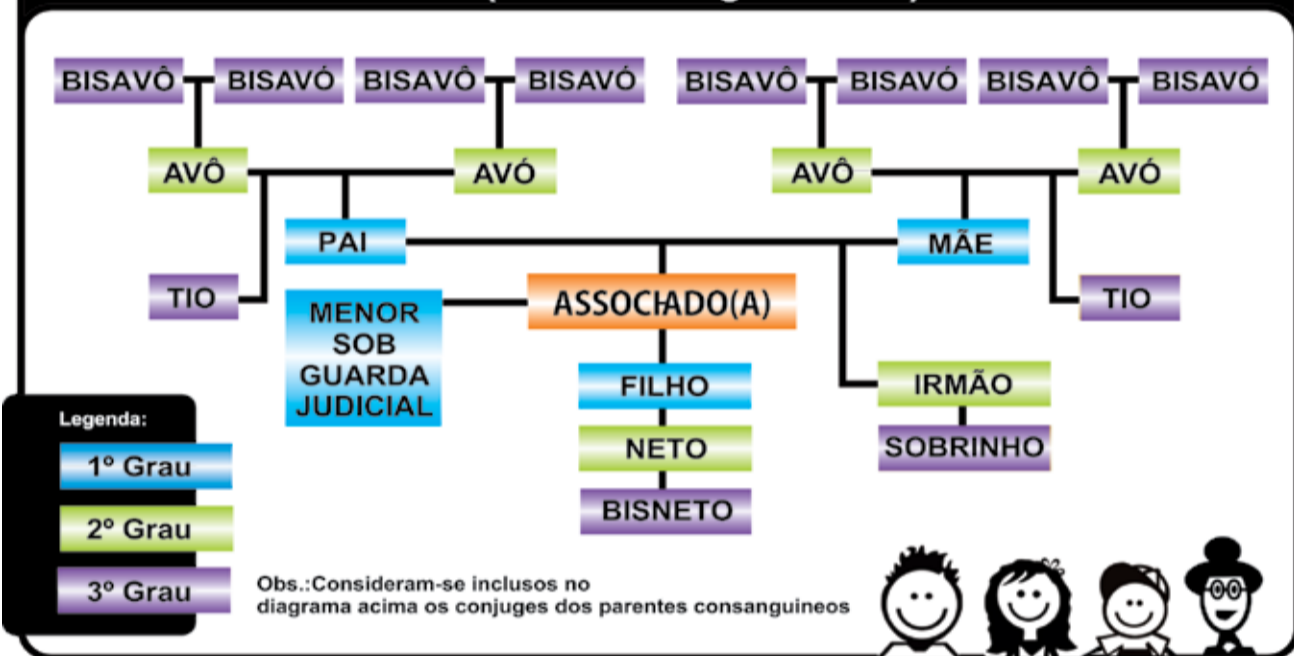

QUEM PODE ADERIR (Por afinidade ao cônjuge ou companheiro(a))

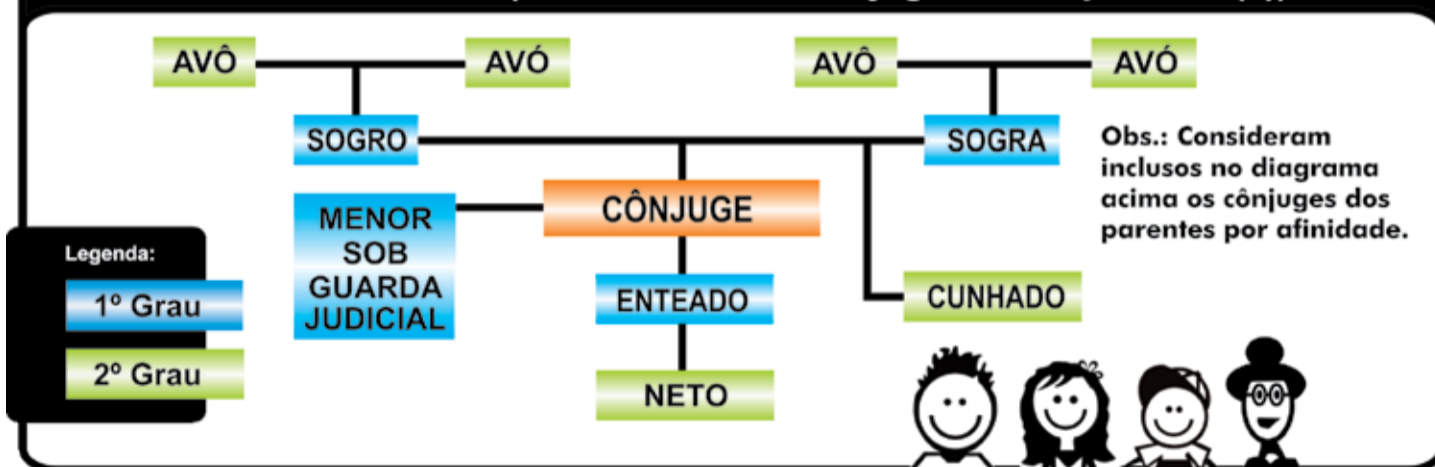

Vamos agir para oxigenar

Essa grande novidade que a AACRT está implantando, conforme aprovado "ad referendum" da Assembléia Geral Extraordinária na Reunião Ordinária do Conselho de Administração do dia 27/04/2010, Ata nº 163, que é possibilidade de inclusão como sócios contribuintes do grupo familiar dos sócios efetivos até o terceiro grau de parentesco consanguíneo e o grupo familiar até o segundo grau de parentesco por afinidade do cônjuge ou companheiro, considerando-se inclusos, em ambos os casos, os cônjuges dos parentes, certamente vai permitir a entrada de muitas pessoas mais jovens e, aumentando o número de usuários com menos idade, a utilização média deverá diminuir, equilibrando os custos finais.

Vantagem para o grupo social da AACRT e vantagem maior ainda para nossos parentes consanguíneos e por afinidade, que poderão se tornar usuários do plano Unimax Regulamentado (com abrangência nacional) da Associação e usufruir da boa negociação feita pela AACRT e ASTTI com a Unimed Porto Alegre.

Vale lembrar que um plano empresarial (de grupo) como o da AACRT reúne mais vantagens e com um preço bem melhor nas mensalidades, do que, por exemplo, um plano de saúde familiar ou individual com as mesmas características na Unimed. Comunique a sua família! Faça a AACRT crescer e assegure o seu futuro.

Vale lembrar

A cláusula aprovada pelo Conselho de Administração que alterou o Estatuto "ad referendum" da Assembléia Geral Extraordinária foi a seguinte: Art. 5º, §2º, a) O grupo familiar dos sócios efetivos até o terceiro grau de parentesco consanguíneo e o grupo familiar até o segundo grau de parentesco por afinidade do cônjuge ou companheiro, considerando-se inclusos, em ambos os casos, os cônjuges dos parentes.

Comunique a sua família!

Faça a AACRT crescer e assegure o seu futuro.

Cadastro de Profissionais da área de Saúde

A Associação está organizando um cadastro de profissionais da área médica composto por filhos, netos e parentes próximos de sócios efetivos.

Assim, esse cadastro conterà a indicação de médicos e de dentistas de diversas especialidades, psicólogos, fisioterapeutas, nutricionistas, fonoaudiólogos e profissionais de outras áreas de saúde ligados ao quadro social da AACRT.

Quem quiser indicar algum profissional, seu parente, que se encaixe nas características acima referidas, pode entrar em contato com a AACRT e solicitar a ficha cadastral para preenchimento das informações pelo profissional a ser credenciado.

A relação dos profissionais será publicada no Jubilado de setembro/2011 e ficará disponível para consulta no site da AACRT, por especialidade e por nome.

Para maiores informações entre em contato com a AACRT no horário das 9 às 17 horas, de segunda a sexta-feira, através do telefone (51) 3219-1050, ou dirija-se à Rua Dr. Ramiro D'Ávila nº 176 – Bairro Azenha.

Outras vantagens de tornar-se sócio contribuinte da AACRT

Os sócios da AACRT podem usufruir das seguintes atividades, serviços e convênios:

Saúde e Seguro

Unimed, Centro Clínico, Ecco-Salva, Seguro de Vida em Grupo, Seguro Veículos, Seguro Residencial e de outros Convênios.

Serviço Social

Participação no Grupo Voluntariado e no Grupo Qualidade de Vida, Empréstimo de Cadeira de Rodas, Empréstimo de Muletas, Grupo Voluntariado e Grupo Qualidade de Vida.

Cursos e Atividades

Oficina de Artesanato, Oficina de Dança de Salão, Oficina de Teatro, Oficina de Fotografia, Oficina de Informática e Coral.



Eventos

Almoço mensal, chá semanal, Baile Anual, Encontro de Aposentados e Pensionistas, Viagens e Turismo, além e outros eventos comemorativos, como Dia da Telefonista, Dia do Homem de Rede, Semana Farrroupilha, Amigo Secreto e Culto Eumênico ao final de cada ano.



Expediente

Diretoria Executiva

Diretor Presidente - Newton Lehueur
Diretora Vice-Presidente - Eva Beatriz Teixeira Correa
Diretor Secretário - Paulo Roberto Vieira da Rocha
Diretor Tesoureiro - Rubens Paulo G. de Oliveira Júnior
Diretor Social - Ivo Antonio do Amaral Luiz
Diretora Adjunta - Luciana Maria Centeno dos Santos

Conselho de Administração

Efetivos: Jaime Souza De Marco, José Jurandir Teixeira Leite, Ruben Dario Vives, Bruno Gilberto Becker, Ivo Edgar Heilmann, Pedro Assis Capellão, Itibirizá Silva Machado, Heddy Pederneiras e Alice Liana Dresch

Suplentes: Reynaldo Ribeiro de Mello, Luiz Antônio Russomano Pires, Rui Gastão Silva de Oliveira e Renato André Hoff.

Conselho Fiscal

Efetivos: Océlio Lécio Ledur (presidente) Remy Carlos Susin e Inês Zanetti
Suplentes: Ilo Weiss, Orlando Rodrigues Conceição e Valfrei José Machado

Edição: Marcia Souza - Rg 6694 DRT/RS
Textos: Thaís Bretanha - Rg. 5087/RS
Projeto Gráfico: Espaço Arquitetura - (51) 3061.6232
Impressão: Relâmpago
Tiragem: 4.100 exemplares

VISTO

RUBRICA DO RESPONSÁVEL

DATA

MUDOU-SE
 RECONHECIDO
 NÃO EXISTE O NÚMERO INDICADO
 ENDEREÇO INSUFICIENTE

AUSENTE
 FALCIDO
 RECUSADO
 MUDOU-SE

USO EXCLUSIVO DOS CORREIOS